10/1

Bostanbornova
simbiyoz

Çalışma alanı ve çevresi, geçmiş yüzyılardan itibaren kentin atığı olarak kullanılırken 1960lara doğru bölgede konutlar görülmeye başlanmıştır. Sanayileşme süreçleri bitirilen bölge sanayi alanı olarak işlevlendirmiştir. İlerleyen zamanlarda sanayi bölgesi konutlar, iş merkezleri, kamu yapıları ve üniversite ile çevrelenmiştir.

Kentsel ardıklar, kent kent kurulmasıyla birlikte ortaya çıkmaktadır. Kentsel ardıklar; kentin gelişmesinin ve yayılmasının sonucunda ortaya çıkan, kentsel dokuyla ilişkisiz, kullanımsız, atıl kalan, bakımsız alanlardır. Kentsel ardıklar; kentin bütünlüğünü bozan, kentsel çevreyi olumsuz etkileyen, kentsel yaşamı kesintiye uğratan, kentsel bağlantıyı zayıflatan, kentsel gelişimi bağlamında kentsel dokuyla ilişkisiz olan, kullanım dışı kalmış, bakımsız, atıl alanlardır. (Kocabaş, 2011) (Cevik-Kubat 2012).

Kentsel ardıklar

Sosyal ardıklar

Toplum ve yapılmakta olan bu dönüşümler, kentsel ardıkları konumundaki bu bölgeyi kente kazandıracak şekilde değil, daha çok soyutlaşmış şekilde almaktadır. Bu da alanı sosyal ardıklar durumuna çevirmektedir.

Sosyal ardıklar halne getirmeye bağlayan bölgede çevre ve toplum üzerinde kişisel bir kullanımlıktadır. Ergodan kaynaklanan bu durum mağlubiyetin yerine mağlubiyetsizliği arttırdığı için bölge yine çevresiyle bütünleşmemiştir.

Eco sistemde toplumu ve çevreye karşı kurulan hiyerarşi yok olup mağlubiyetin yerini demokrasi alıyor. Bu da etkileşimi ve paylaşımı ilişkiler kurulmasını sağlar.

Nasıl bir müşterek yaşam?

"Müşterekler, birlikte olduğu farklılıklarla ilgilidir. Herkesin katılımına açık olmalıdır."
Stavros Stavrides

Ana ulaşım aksları arasında kalan sanayi bölgesi, kent merkezinde kilit bir noktada olup çevresinden kopuk bir şekilde varlığını sürdürmektedir. Kent içinde kente yabancılaşmış bu alan, geçirdiği ve geçmekte olduğu dönüşümlerle birlikte tanınabilirliğinaya başlamıştır.

yeşil alanlar

Ankara Caddesi boyunca sıralanan ağaç; serili ve paralel ile Üniversite Caddesi boyunca sıralanan ağaç; serili ve yayılmış arasında kalan bölgede ürünlen yeşile tampon bölge oluşturup alan boyunca kiriteyerek meydan ile sonlandırma

dönüşüm önerileri

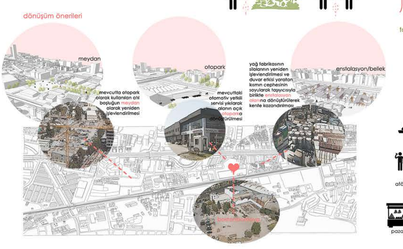

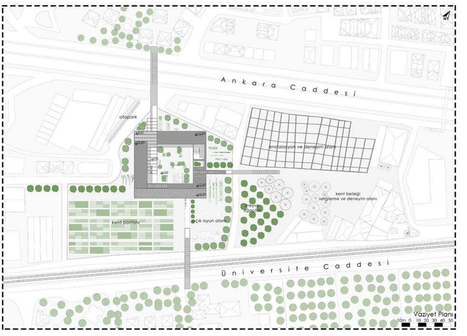

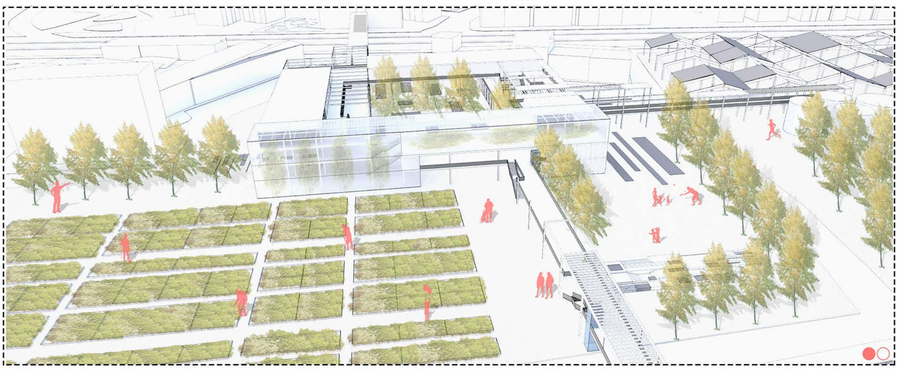
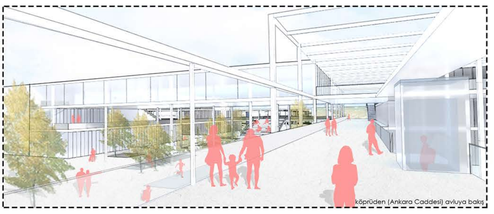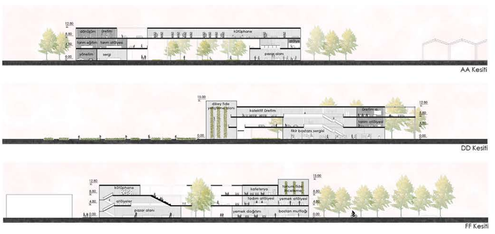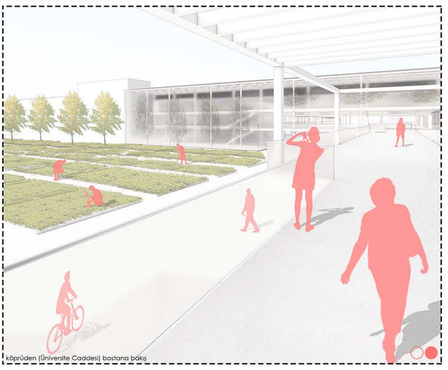
10/2